



### **"Nis- gaard".**

"Gårdmalerens" navn er Lerche. Maleriet er dateret år 1900.

Skulle nogen af læserne være i besiddelse af eller være vidende om lignende ældre gårdmalerier fra vores område, vil Lokalarkivet gerne have en kopi af maleriet. Måske har du et gammelt maleri til at stå på loftet.

### **Ifølge oplysninger om Als gamle ejerlav.**

Nedskrevet omkring 1950 paa grundlag af fortegnelse af 1926. For de enkelte matrikler er oplyst, hvor udflyttede gaarde oprindeligt har ligget i den gamle landsby Als, og hvor mindre jordtilliggende har hørt hen under ejendomme i Als, mindre parceller f.eks.

#### **Matrikel nr. 11**

Den nu nedlagte saakaldte "Nis-gaard". Ikke udflyttet, men bygget op midt i 1890'erne og nedlagt omkring 1910. Den tidligere tofts største del udgør i 1950 byens største have lige øst for bydammen (Flouen). Stuehuset fra den opbyggede gaard ligger tilbage som beboelse. Gaardens mark er købt ind under matr. Nr. 5, eng, hede, vandkær, Møgelholt og strandlod er frasolgt ved nedlæggelsen af gaarden.

I venstre del af maleriet vest for gaarden anes en lille del af Flouen. I baggrunden kirketårnet.

Beliggenheden er Hulvejen 1.

Se her de gamle fotografier, der viser arealerne til den tidligere "Nis-gaard", hvor først Laurids Madsen og senere Knud Thygesen opførte garageanlæggene for Østhimmerlands rutebiler.

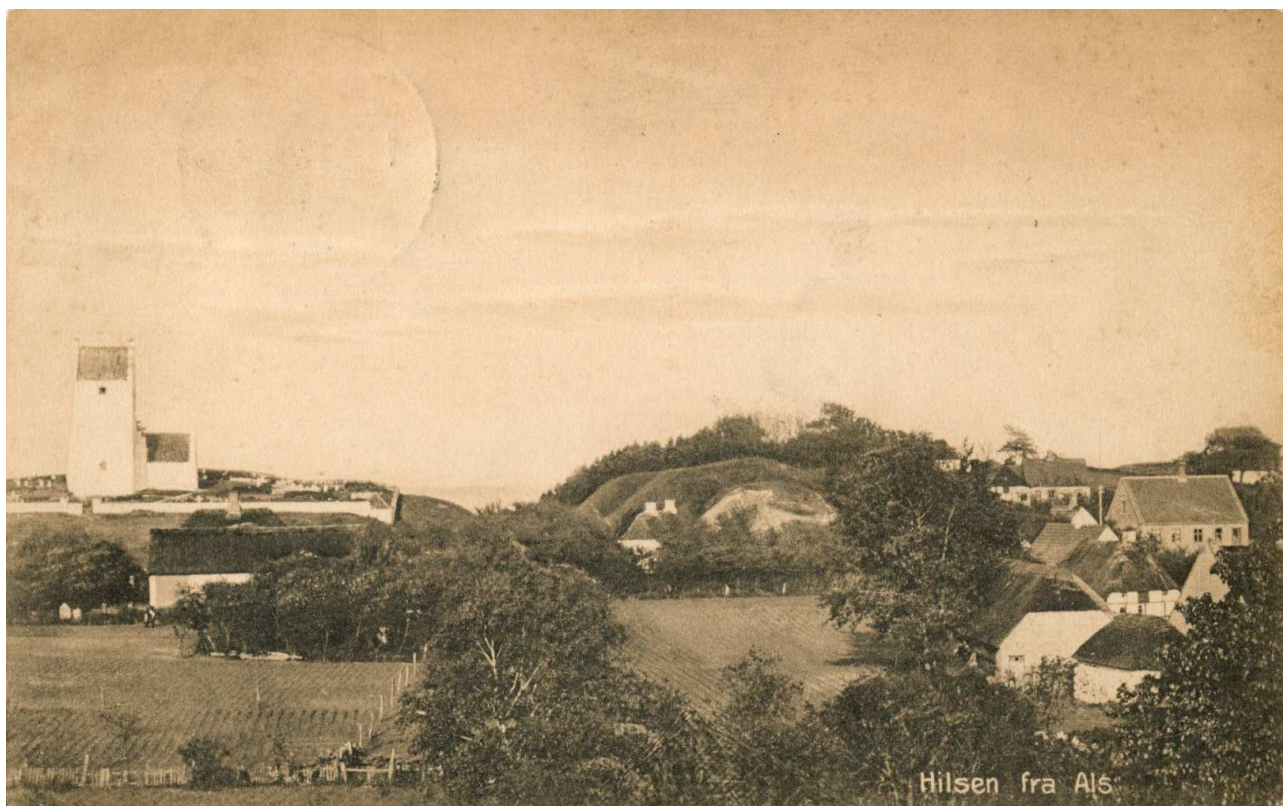



Til venstre Peter Gerts - "Gies Peters" hus, derefter "Nyborgs" hus og "Skøtt-Holgers" gaard på Kirkevej. Herunder ses Flouen og i baggrunden det gamle stuehus til "Nis-gaard".

